

CORTE AB – ESC.1/50

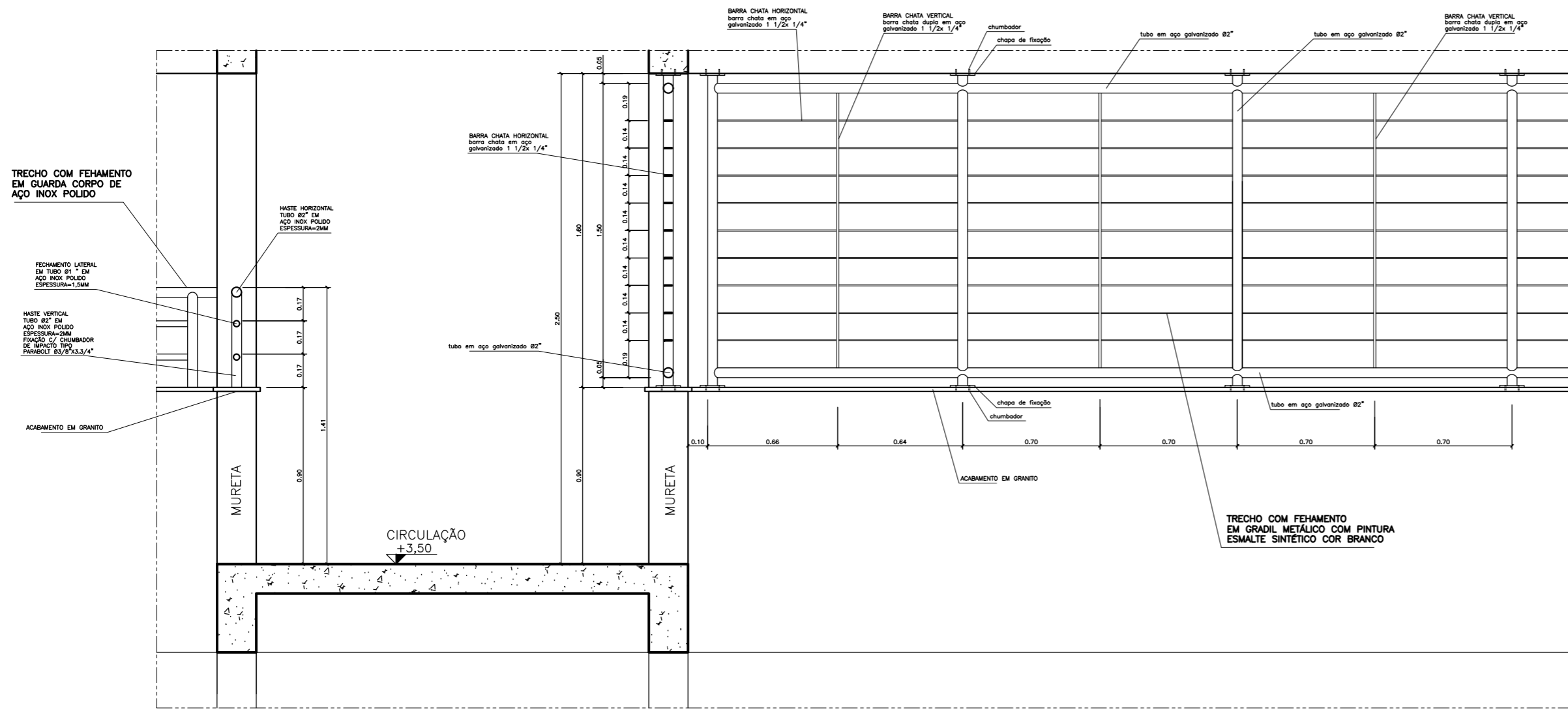

DETALHE 02 – ESC.1/12,5

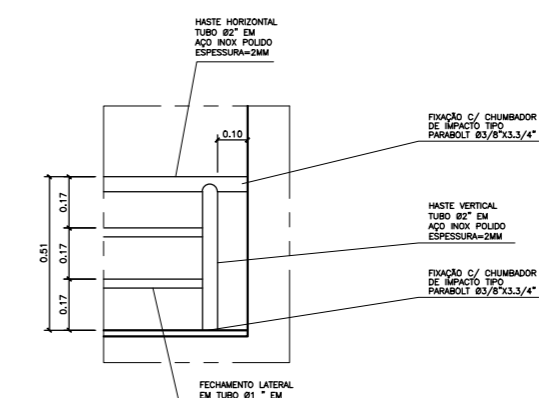

DETALHE 01 – ESC.1/12,5

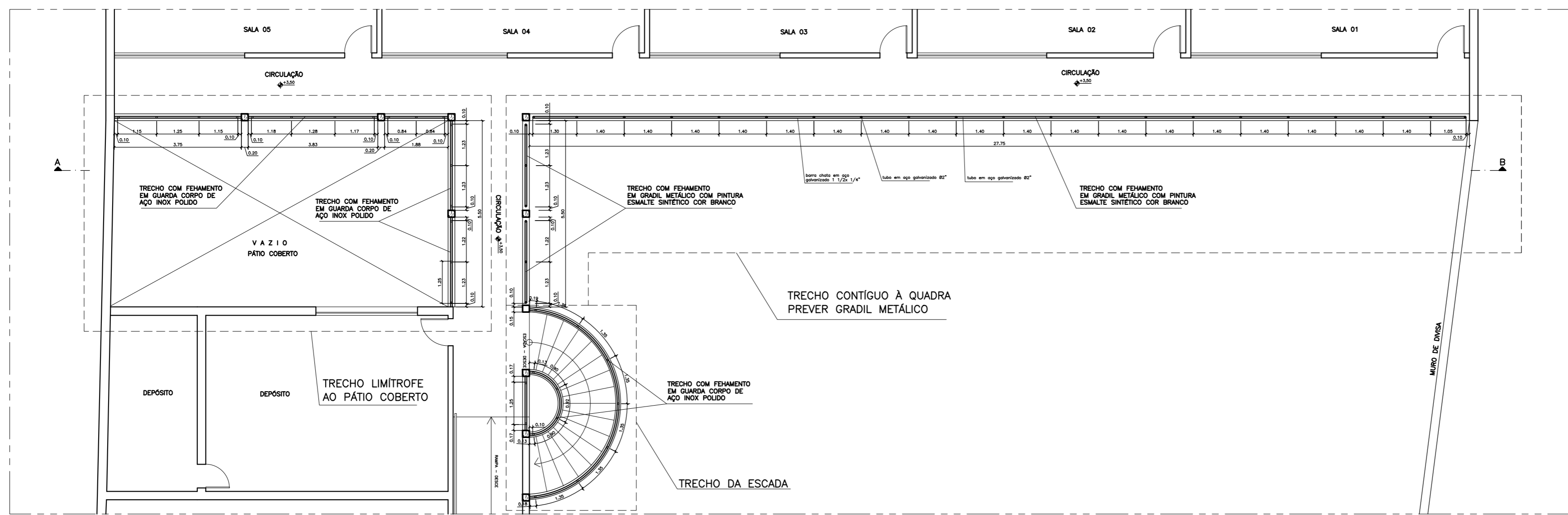

PLANTA BAIXA 2º PAVIMENTO – ESC.1/50

NOTAS TÉCNICAS:
1- COTAR EM METRO, SALVO ONDE INDICADO.
2- CONFORMAR AS MEDIDAS NO LOCAL ANTES DA EXECUÇÃO.

N.º	DESCRIÇÃO	RESP.	DATA
05			
04			
03			
02			
01			

REVISÃO



GOVERNO DO ESTADO DO ESPÍRITO SANTO
SECRETARIA DE ESTADO DA EDUCAÇÃO - SEDU



SEDU
GERÊNCIA DE REDE FÍSICA ESCOLAR

TÍTULO: EEEFM ADOLFINA ZAMPROGNO REFORMA	
PROJETO: DETALHAMENTO EXECUTIVO DE ARQUITETURA	PROJETO: ARQUITETURA
SUBSECRETARIA ESTADUAL: AURELIO MENEGELLI RIBEIRO	ESCALA: INDICADA
GERENTE DA GERÊNCIA: MARCELO AMORIM GONÇALVES	UNIDADE: METRO
COORDENADOR GERAL: EDSON DE OLIVEIRA PIRES	ORÇAMENTO: 68660/MG
AUTOR PROJETO: ALBERTO BERNABÉ KIRCHMAYER	CAU-ES: A 23828-7
CO-AUTOR PROJETO: ALBERTO BERNABÉ KIRCHMAYER	CAU-ES: VERO
RESPONSÁVEL TÉCNICO: ALBERTO BERNABÉ KIRCHMAYER	CAU-ES: VERO
ARQUIVO: LSVV03-ARQ-01-GRDE E INOX.dwg	DESENHO: VERO
REFERÊNCIA: ALBERTO BERNABÉ KIRCHMAYER	REVISÃO: VERO

PLANTA BAIXA DO 2º PAVTO
CORTE AB
DETALHES

FORMATO: OBSERVAÇÕES DATA: OUT/2019 VISTO: REVISÃO:

01
01

CAPTURADO POR	
THIAGO MUCIACCIA ALVES ENGENHEIRO CIVIL JR SEDU - GERFE	
DATA DA CAPTURA	22/01/2020 11:16:59 (HORÁRIO DE BRASÍLIA - UTC-3)
VALOR LEGAL	ORIGINAL
NATUREZA	DOCUMENTO NATO-DIGITAL

ASSINARAM O DOCUMENTO	
FELIPE DE BRITO AURÉLIO ENG. COORD. ELÉTRICO SR SEDU - GERFE Assinado em 20/01/2020 08:04:43 Documento original assinado eletronicamente, conforme art. 6, § 1º, do Decreto 4410-R/2019.	
MOISÉS BRITO SOBRINHO ENGENHEIRO COORD. CIVIL SR SEDU - GERFE Assinado em 20/01/2020 11:47:49 Documento original assinado eletronicamente, conforme art. 6, § 1º, do Decreto 4410-R/2019.	
WILSON RODRIGUES GONÇALVES ARQUITETO COORD. SR SEDU - GERFE Assinado em 22/01/2020 11:16:59 Documento original assinado eletronicamente, conforme art. 6, § 1º, do Decreto 4410-R/2019.	
EDSON DE OLIVEIRA PIRES ENGENHEIRO COORD. GERAL MASTER SEDU - GERFE Assinado em 20/01/2020 13:47:23 Documento original assinado eletronicamente, conforme art. 6, § 1º, do Decreto 4410-R/2019.	
ALBERTO BERNABÉ KIRCHMAYER ARQUITETO PL SEDU - GERFE Assinado em 21/01/2020 16:49:49 Documento original assinado eletronicamente, conforme art. 6, § 1º, do Decreto 4410-R/2019.	

A disponibilidade do documento pode ser conferida pelo link <https://e-docs.es.gov.br/documento/registro/2020-6KFS8F>



Consulta via leitor de QR Code.